UNIVERSIDADE FEDERAL DE SERGIPE
DEPARTAMENTO DE COMPUTAÇÃO
GRADUAÇÃO EM CIÊNCIA DA COMPUTAÇÃO

PSICOLOGIA COGNITIVA

Prof. Msc. Galileu Santos de Jesus

Disciplina: Fundamentos para Ciência da Computação

São Cristóvão-SE

99182317

O que é Psicologia Cognitiva?

Estudo de como as pessoas percebem, aprendem, lembram e pensam sobre uma informação.

O que o Psicólogo Cognitivo estuda?

Estuda como as pessoas percebem as diversas formas. Porque lembram de alguns fatos e esquecem de outros, ou ainda porque aprendem uma língua.

Alguns exemplos de questionamento

- Porque muitas pessoas têm mais medo de viajar de avião do que de carro? Afinal, as chances de acidente e morte são muito maiores no carro do que no avião.

- Por que sempre me lembro mais de alguém da minha infância do que de alguém que conheci na semana passada?

Contribuição da Computação para a Psicologia Cognitiva

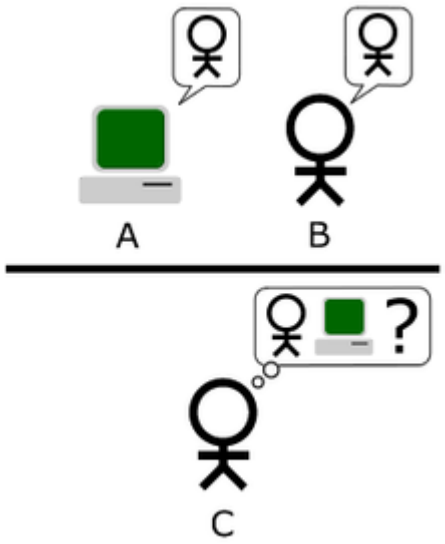

- Teste de Turing;
- Inteligência Artificial;

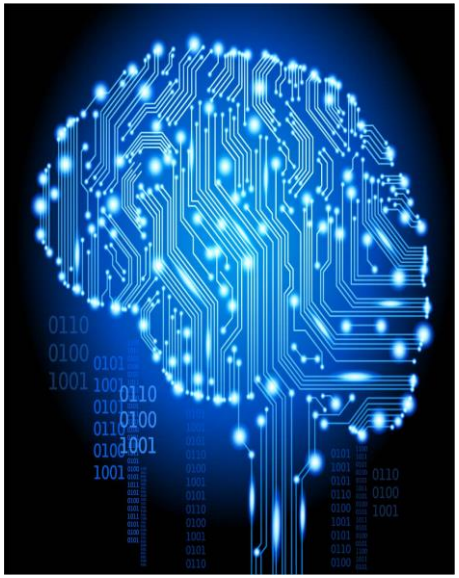

Inteligência Artificial

- Robô derrota 100 advogados;
- Carros autônomos;
- Watson IBM.

Percepção

O que é percepção?

Conjunto de processos pelos quais é possível reconhecer, organizar e entender as sensações provenientes dos estímulos ambientais.

Como compreende-la?

A percepção compreende muitos fenômenos psicológicos, a modalidade mais reconhecida e estudada é a percepção visual. Para conhecer alguns fenômenos da percepção, os psicólogos geralmente estudam situações quem levantam problemas para compreender as nossas sensações.

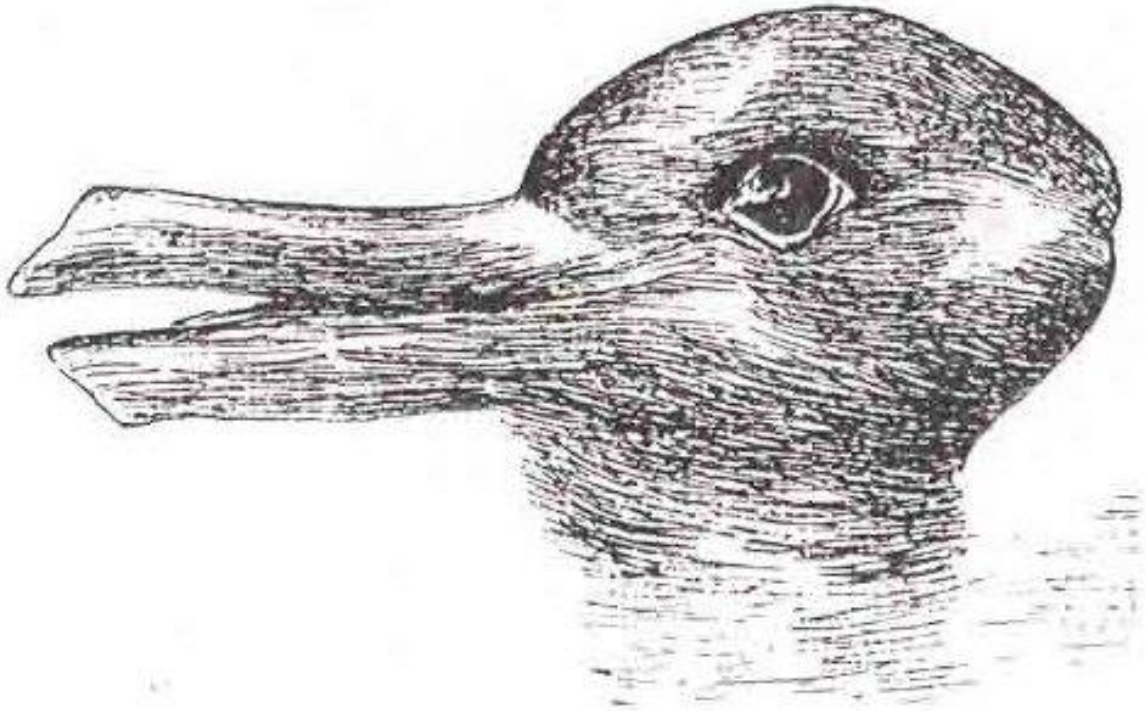

Pato ou coelho?

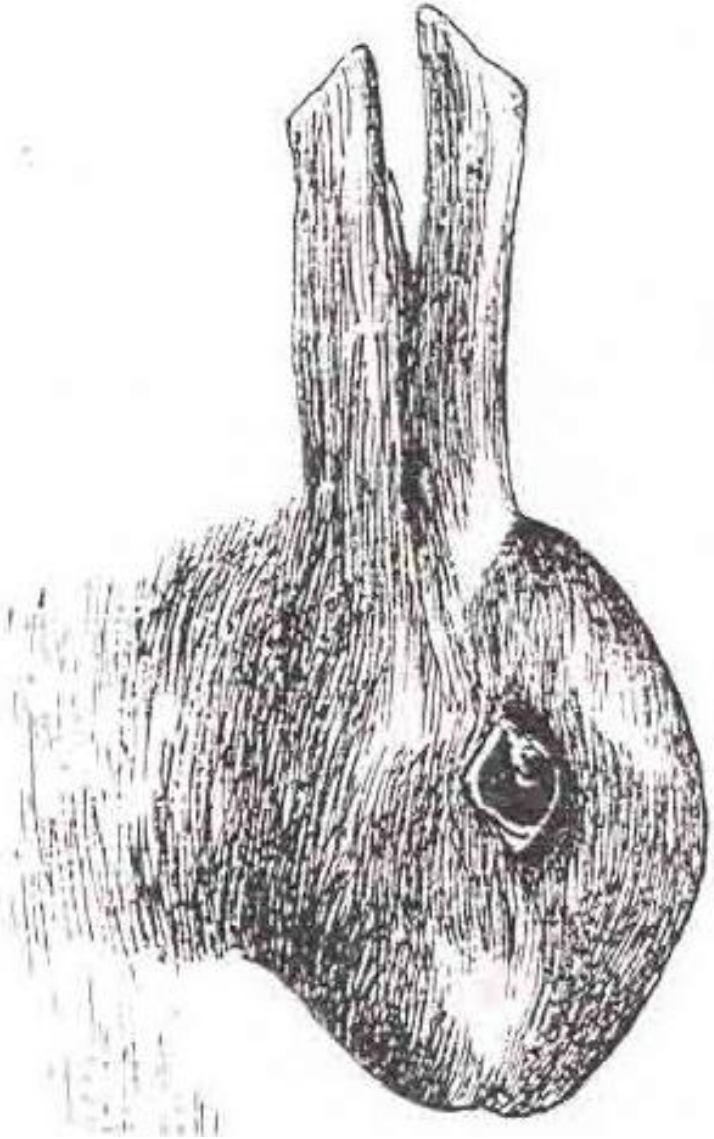

Pato ou coelho?

Idosos ou músicos?

Sapo ou Cavalo?

Sapo ou Cavalo?

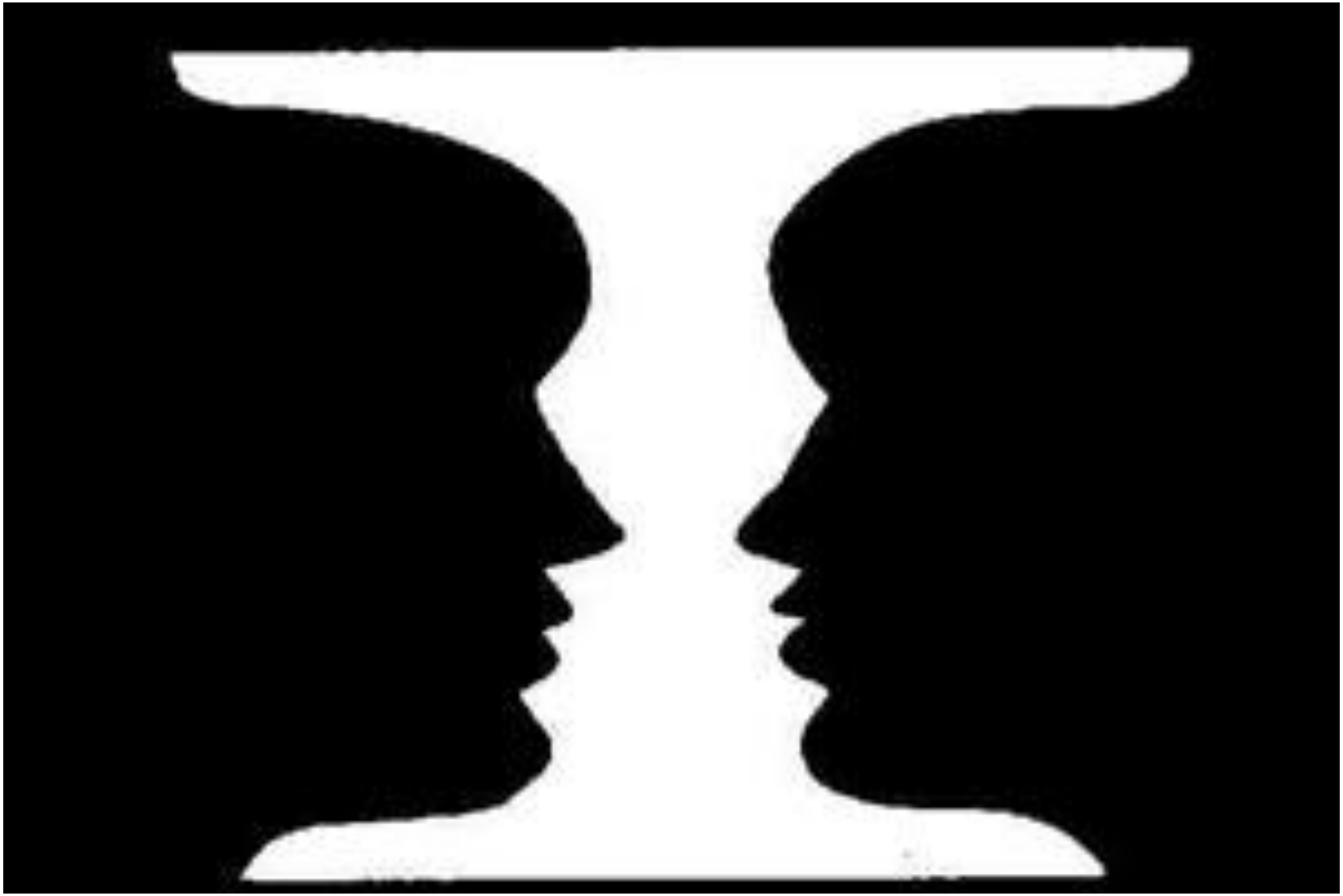

Dois rostos ou pedestal?

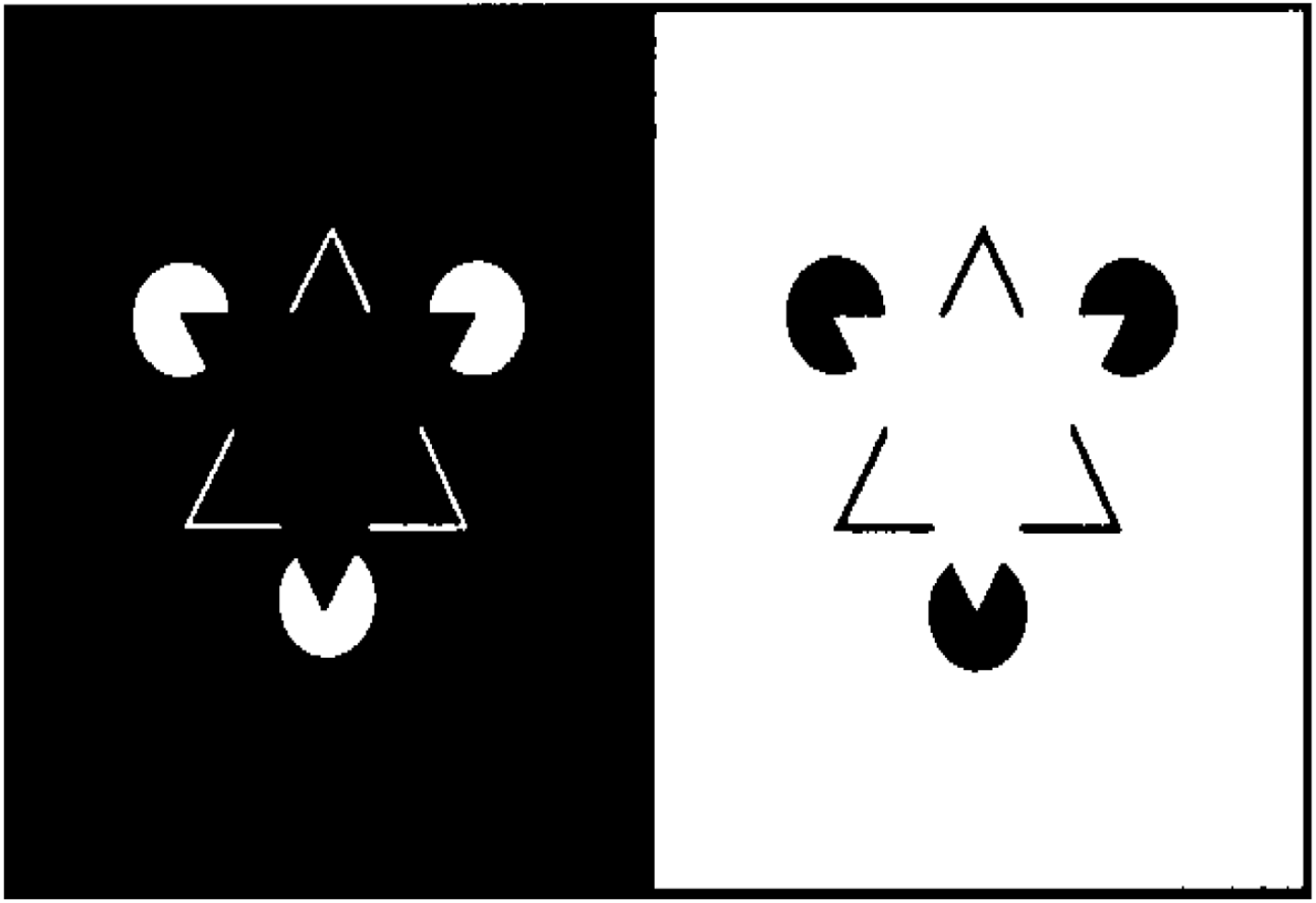

O triangulo branco parece ser mais claro e o preto mais escuro, nesse caso são ilusões de ótica.

Principal Pergunta

- De que modo organizamos o conhecimento para que possamos recuperá-lo em seguida?

Esquemas

- Estrutura mental para representar um determinado conhecimento
  - Ex: Esquema para um cozinha, contém todos os atributos que poderiam existir em uma cozinha.

Modelos de Redes Semânticas

- Nós: Elementos de uma rede;
- Arestas: Relações especificadas.

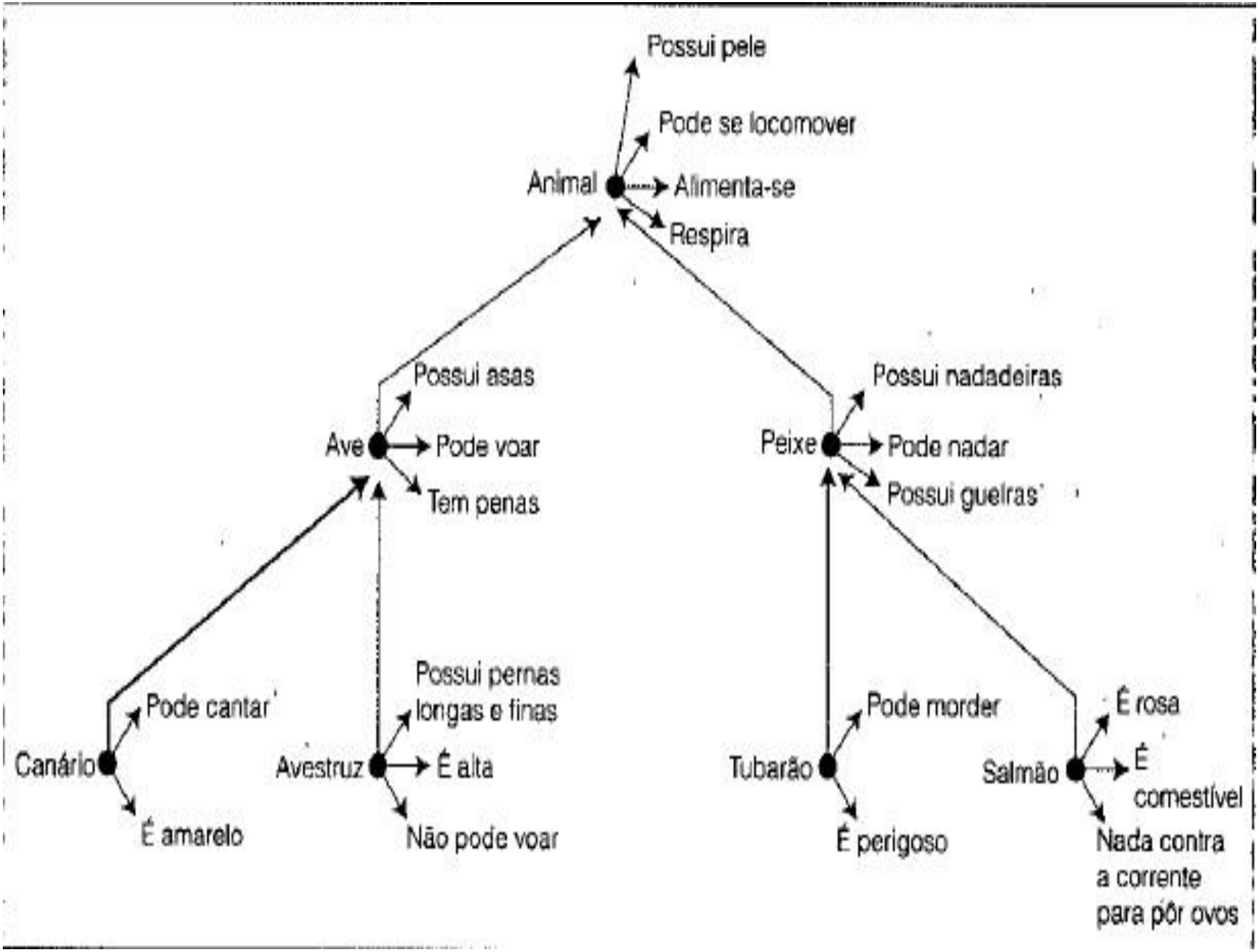
Possui pele
Pode se locomover
Animal
Alimenta-se
Respira
Possui asas
Ave
Pode voar
Tem penas
Possui nadadeiras
Peixe
Pode nadar
Possui guelras
Pode cantar
Canário
É amarelo
Possui pernas longas e finas
Avestruz
É alta
Não pode voar
Pode morder
Tubarão
É perigoso
É rosa
Salmão
É comestível
Nada contra a corrente para pôr ovos

Qual era o número?

99182317